

A person wearing a blue lab coat is seated at a desk, working on a laptop. The person's hands are on the keyboard. A semi-transparent play button icon is overlaid on the laptop screen. A red arrow points from the play button icon to the person's hand on the keyboard. The background is a blurred office setting.

**CURSO TALLER DE CAPACITACIÓN
ONLINE SINCRÓNICO**

**MONITOREO Y GESTIÓN
DE SEÑALES ALERTA.**

4 AL 13 DE JUNIO

www.complianceperu.com



INFORMACIÓN

DIRIGIDO A

Oficiales de cumplimiento, funcionarios del área de cumplimiento y auditores internos de los sujetos obligados bajo supervisión de la SBS, SMV, Agencias de Aduana y demás sujetos obligados supervisados por la UIF - Perú.

OBJETIVO

Desarrollar criterios teórico - prácticos para la implementación de un sistema de monitoreo de señales de alerta eficiente y adecuado a las necesidades específicas de cada sujeto obligado.

MODALIDAD

Tres sesiones de dos horas cada una. La conexión será a través de la plataforma ZOOM.

NIVEL

Intermedio.

TEMARIO

TEMARIO

1. Identificación de señales de alerta aplicables.
2. Tipos de señales de alerta.
3. Tipos de monitoreo.
4. Parametrización de las señales de alerta.
5. Procedimiento de comunicación.
6. Registro interno de señales de alerta.
7. Gestión de señales de alerta.

EXPOSITORA

Isabel García Arroyo
Abogada



Magíster en Derecho de la Empresa con mención en gestión de negocios por la Pontificia Universidad Católica del Perú. Consultora externa y capacitadora en la implementación de programas de prevención y gestión de riesgos de Lavado de Activos y del Financiamiento del Terrorismo, prevención de delitos y fraude con más de 15 años de experiencia en el rubro. Docente universitaria de la Escuela de Posgrado de la Pontificia Universidad Católica. Especialista en Control del Fraude Fiscal y Prevención del Blanqueo de Capitales por la Universidad de Castilla-La Mancha. Especialización en Crimen Organizado, Corrupción y Terrorismo por la Universidad de Salamanca. Especialización en Responsabilidad de la Empresa y Compliance por la Universidad de Salamanca. Socio Fundador en COMPLIANCE S.A.C.

FECHAS Y HORARIO

6 horas efectivas de curso teórico-práctico.

DIRIGIDO A	FECHAS TEÓRICAS	HORARIO
Oficiales de cumplimiento, funcionarios del área de cumplimiento y auditores internos de los sujetos obligados bajo supervisión de la SBS, SMV, Agencias de Aduana y demás sujetos obligados supervisados por la UIF - Perú.	4 de junio	19:30 - 21:30
	11 de junio	19:30 - 21:30
	FECHAS PRÁCTICAS	HORARIO
	Las sesiones prácticas personalizadas se programarán durante la semana, después de la respectiva clase teórica, entre el 8 y 16 de mayo	19:30 - 21:30



La conexión se realizará a través de la plataforma ZOOM.

FORMATO

ONLINE SINCRÓNICO

Plataforma Zoom

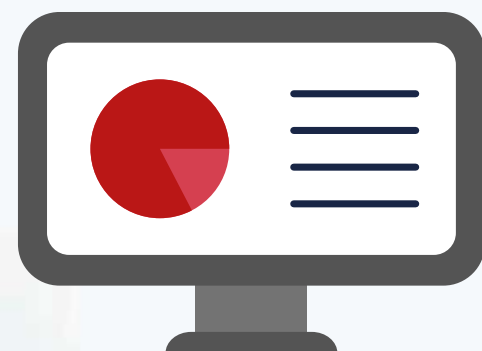

Contenido activo con elementos pedagógicos de aprendizaje en tiempo real (presentaciones, encuestas, entre otros).

11 de abril
13 de abril



Comunicación sincrónica con interacción en tiempo real entre los participantes y el expositor.

INVERSIÓN

INCLUYE

TIPO DE TARIFA		INVERSIÓN
TARIFA REGULAR	TARIFA INDIVIDUAL	S/890.00
	TARIFA CORPORATIVA	S/800.00
TARIFA PRONTO PAGO	TARIFA INDIVIDUAL	S/800.00
	TARIFA CORPORATIVA	S/720.00



Certificado



Material de trabajo



Sesiones prácticas personalizadas por rubro.

- Tarifa corporativa a partir de 3 participantes.
- Tarifa por pronto pago aplica hasta el **27 de marzo**.
- Descuentos especiales para quienes se escriban en más de 2 cursos.
- Por cada cinco (5) inscritos, un participante estará liberado de pago.
- NO incluye IGV.

MÉTODO DE PAGO

DEPÓSITO EN CUENTA BANCARIA

Cuenta corriente BCP en soles

N° Cta: 193-1982700-0-71

N° CCI: 002-193-001982700071-12

IMPORTANTE

- Solicitar ficha de inscripción.
- Consultar por la disponibilidad de vacantes previo al depósito.

POLÍTICAS DE PAGO Y CANCELACIONES

El participante que haya formalizado su inscripción y que, por motivos de fuerza mayor, no pueda asistir a la capacitación, tiene opción a ceder su cupo a otra persona de la misma institución, para lo cual deberá notificarlo con un mínimo de 24 horas de anticipación.

Los certificados serán emitidos solo a los participantes que acrediten su presencia en todas las sesiones programadas.

NOTA

A fin de garantizar el cumplimiento de los objetivos planteados en el presente curso, COMPLIANCE se reservará el derecho de realizar las modificaciones pertinentes en los temarios, con la finalidad de mantener su vigencia respecto de las actualizaciones del Sistema PLAFT.

INFORMES

TELÉFONO

(511) 422-7823

936 816 072

996 749 990

E-MAIL

info@complianceperu.com

PÁGINA WEB

www.complianceperu.com

